



Městský úřad Nový Jičín
Odbor dopravy

Váš dopis zn.:

Ze dne:

Naše č.j.: MUNJ-99351/2023/OD-Hod

Moravia Trend s.r.o.

Spis. značka: S-MUNJ-17493/2023/OD

Oderská č. p. 407

Vyřizuje: Bc. Tomáš Hodslavský

742 13 Studénka

Pracoviště: Divadelní 1

Telefon: 556768353

Mobil:

Datum: 06.09.2023

Veřejná vyhláška

Opatření obecné povahy – Stanovení přechodné úpravy provozu na pozemních komunikacích

dopravní omezení na pozemní komunikaci, místní komunikace Dolní Brána a Anenská, pozemek parcela č. 520/1 v k.ú. Nový Jičín-Dolní Předměstí a místní komunikace Dukelská, pozemek parcela č. 1918 v k.ú. Šenov u Nového Jičína, z důvodu provádění stavebních prací, realizace akce „Bezpečné přecházení ulic Anenská a Dukelská – II. etapa“, v k.ú. Šenov u Nového Jičína, z důvodu zajištění bezpečnosti a plynulosti provozu na pozemních komunikacích při prováděných stavebních pracích.

Městský úřad Nový Jičín, odbor dopravy, jako obecní úřad obce s rozšířenou působností, vykonávající přenesenou působnost stanovenou mu ust. § 124 odst. 6 zákona č. 361/2000 Sb., o provozu na pozemních komunikacích a o změnách některých zákonů, ve znění pozdějších předpisů (dále jen zákon o silničním provozu), **vydává** jako věcně a místně příslušný správní úřad ve věci účastníka řízení společnosti Moravia Trend s.r.o., Oderská 407, 742 13 Studénka, IČO 27831116 (dále jen žadatel), toto stanovení přechodné úpravy provozu na pozemních komunikacích podle § 77 odst. 1 písm. c) zákona o silničním provozu ve věci **přechodné úpravy dopravního značení na pozemní komunikaci**.

Městský úřad Nový Jičín, odbor dopravy, po předchozím projednání a na základě souhlasného písemného vyjádření příslušného dotčeného orgánu Policie ČR, KŘP Moravskoslezského kraje, DI Nový Jičín pod č.j. KRPT-119734-2/ČJ-2023-070406 ze dne 11.05.2023, vyhovuje Vaší žádosti ze dne 01.09.2023 a tímto

s t a n o v í

přechodnou úpravu provozu na pozemních komunikacích v souladu s ustanovením § 77 odst. 5 zákona o silničním provozu, spočívající v umístění svislého dopravního značení a dopravního zařízení na místní komunikaci Dolní Brána a Anenská, pozemek parcela č. 520/1 v k.ú. Nový Jičín-Dolní Předměstí a místní komunikaci Dukelská, pozemek parcela č. 1918 v k.ú. Šenov u Nového Jičína, z důvodu provádění stavebních prací, realizace akce „Bezpečné přecházení ulic Anenská a Dukelská – II. etapa“, v k.ú. Šenov u Nového Jičína, dle schválené přiložené situace, která je přílohou k č.j. MUNJ-99351/2023/OD-Hod.

ADRESA

Město Nový Jičín
Masarykovo nám. 1/1
741 01 Nový Jičín

KONTAKTY

ISDS: ywmb4nc
e-podatelna@novyjicin.cz
+420 556 768 222

WWW.NOVIJICIN.CZ

facebook.com/novyjicin
IČO 00298212

Pro umístění dopravního značení se stanoví tyto podmínky:

1. Umístění dopravního značení a dopravního zařízení bude provedeno dle schválené přiložené situace k č.j. MUNJ-99351/2023/OD-Hod, včetně zapracování všech požadavků dotčeného orgánu Policie ČR, KŘP Moravskoslezského kraje, DI Nový Jičín, uvedených v jeho vyjádření pod č.j. KRPT-119734-2/ČJ-2023-070406 ze dne 11.05.2023, které je přílohou tohoto rozhodnutí. Dopravní značení bude doplněno na ul. Dukelská a Dolní Brána, kde bude umístěno PDZ A15 s DT E7b, které bude informovat o směru k pracovnímu místu.
2. Dopravní značení bude provedeno podle normy ČSN EN 12899-1 a ČSN 018020, ve smyslu zákona o silničním provozu, v souladu s vyhláškou č. 294/2015 Sb., kterou se provádějí pravidla provozu na pozemních komunikacích a umístěno podle Zásad pro označování pracovních míst na pozemních komunikacích – TP 66, vydání čj. 21/2015-120-TN/1 z 12.3.2015.
3. Umístění provede právnická nebo fyzická osoba s platným oprávněním a způsobilostí a podle metodického pokynu MD SJ-PK pro oblast II4 – Provádění silničních a stavebních prací.
4. Žadatel zodpovídá za všechny případně vzniklé škody a nehody zaviněné nesplněním obecně platných nařízeních a podmínek tohoto rozhodnutí. Žadatel odpovídá za stav dopravního značení po celou dobu dopravního omezení. Stávající dopravní značení, které bude v rozporu s přechodným dopravním značením stanoveným v rámci tohoto rozhodnutí, bude zneplatněno. **Po ukončení prací v daný den bude materiál a stroje odstaven mimo komunikaci a přechodné dopravní značení bude upraveno podle pracovního schéma B/1.** V případě, že si bezpečnost a plynulost silničního provozu vyžádá úpravu nebo doplnění dopravního značení, bude dopravní značení žadatelem doplněno dle pokynů zdejšího úřadu či příslušného útvaru Policie ČR.
5. Termín dopravního značení: od 18.09.2023 do 31.10.2023 - na nezbytně nutnou dobu!
6. Osoba zodpovědná za umístění a údržbu dopravního značení: Michal Kovalík, Moravia Trend s.r.o., Oderská 407, 742 13 Studénka, IČO 27831116, tel. 734 622 384.

Odůvodnění:

Žádosti ze dne 01.09.2023, kterou žadatel podal, bylo vyhověno při respektování podmínek stanovených zdejším úřadem a podmínek stanovených příslušným dotčeným orgánem, orgánem Policie ČR, KŘP Moravskoslezského kraje, DI Nový Jičín ve svém vyjádření pod č.j. KRPT-119734-2/ČJ-2023-070406 ze dne 11.05.2023.

Podklady pro vydání opatření obecné povahy jsou součástí spisové dokumentace, která je uložena u Městského úřadu Nový Jičín, odboru dopravy.

Poučení:

Proti opatření obecné povahy podle § 173 odst. 2 zákona č. 500/2004 Sb., správní řád, ve znění pozdějších předpisů nelze podat opravný prostředek. Podle § 77 odst. 5 zákona o silničním provozu opatření obecné povahy – stanovení přechodné úpravy provozu na pozemních komunikacích, nabývá účinnosti 5 dnem po vyvěšení veřejné vyhlášky.

„otisk úředního razítka“

Tomáš Hodslavský v.r.
referent odboru dopravy

Příloha:

- situace přenosného dopravního značení a jeho umístění č. 1 – 2
- vyjádření Policie ČR, KŘP Moravskoslezského kraje, DI Nový Jičín, č.j. KRPT-119734-2/ČJ-2023-070406

Opatření obecné povahy – stanovení přechodné úpravy provozu na pozemních komunikacích musí být vyvěšeno po dobu 15 dnů na Městském úřadu Nový Jičín na úřední desce a zveřejněno způsobem umožňující dálkový přístup.

Vyvěšeno dne: *1. 9. 2023*
Razítko a podpis:

Obecní úřad Šenov
u Nového Jičína
Dukelská 245
742 42

Sejmuto dne: *2. 11. 2023*
Razítko a podpis

Rozdělovník:

Moravia Trend s.r.o., Oderská 407, 742 13 Studénka, IČO 27831116

Dotčené orgány:

Policie ČR, KŘP Moravskoslezského kraje, DI Nový Jičín, k č.j. KRPT-119734-2/ČJ-2023-070406

Na vědomí:

Obecní úřad Šenov u Nového Jičína
Město Nový Jičín, odbor správy majetku

S žádostí o vyvěšení na úřední desce:

Městský úřad Nový Jičín
Obecní úřad Šenov u Nového Jičína

č.j. MUNJ - 99351/2023/OD-Hod

Tento dokument je součástí systému TP online. Byl vytvořen v elektronické podobě jako jediný autentický dokument.

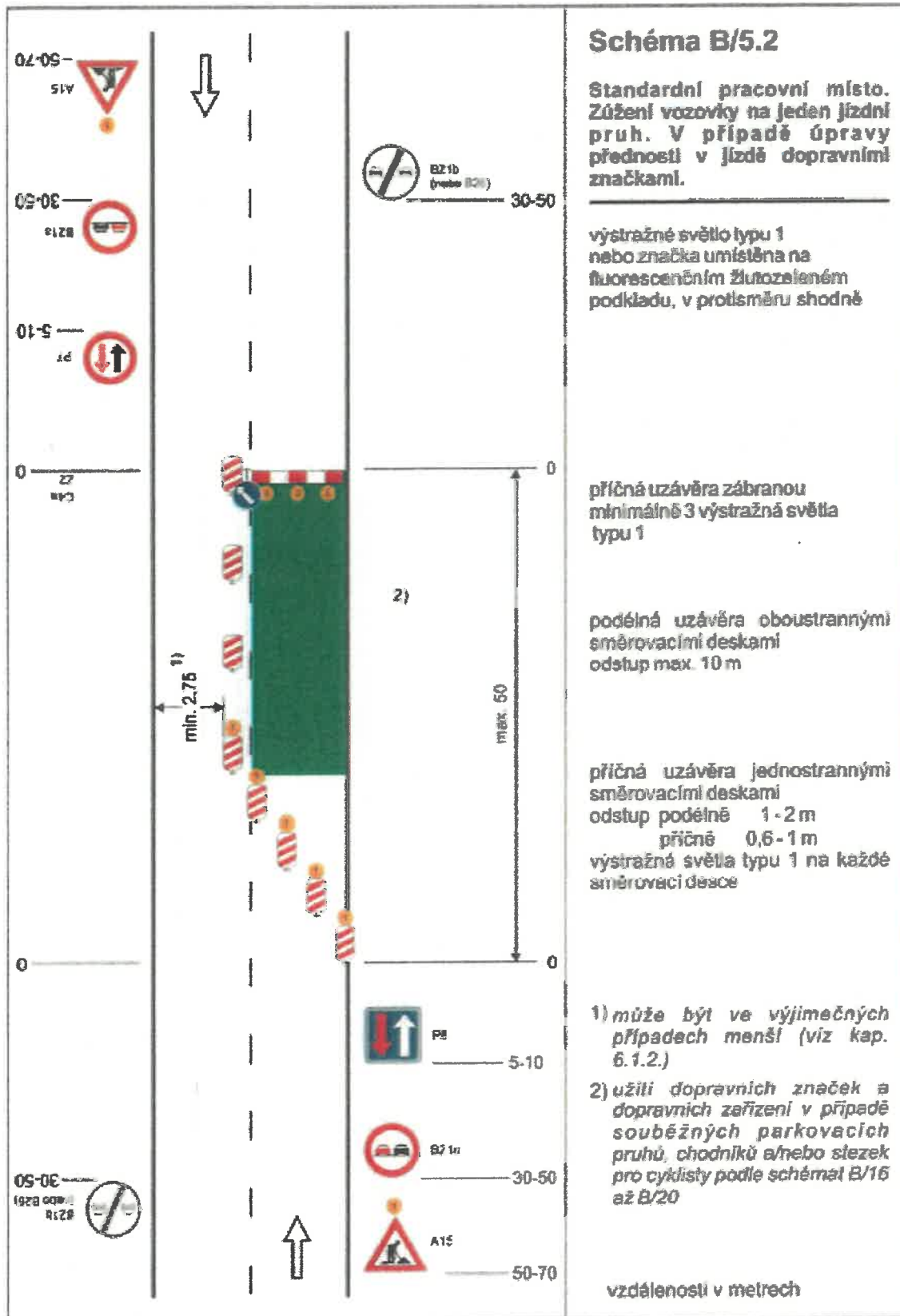



Pomáhat a chránit

POLICIE ČESKÉ REPUBLIKY

PCR07ETRPO93489331

KRAJSKÉ ŘEDITELSTVÍ POLICIE MORAVSKOSLEZSKÉHO KRAJE



územní odbor Nový Jičín
dopravní inspektorát

Č. j. KRPT-119734-2/ČJ-2023-070406

Nový Jičín 11. května 2023

Počet listů: 1

Příloha: 1/PD

Moravia Trend s.r.o.
Oderská 407
742 13 STUDÉNKA

Písemné vyjádření k návrhu dopravního značení na přechodnou úpravu provozu na pozemních komunikacích podle § 77 odst. 2 písm. b) zákona č. 361/2000 Sb., o provozu na pozemních komunikacích a o změnách některých zákonů (dále jen „zákon o silničním provozu“) v souladu s vyhláškou č. 294/2015 Sb.

Policie České republiky, Krajské ředitelství policie Moravskoslezského kraje, Dopravní inspektorát v Novém Jičíně jako orgán státní správy na úseku bezpečnosti a plynulosti silničního provozu

NEMÁ NÁMITEK

k umístění přechodného dopravního značení (dále jen „PDZ“) v rámci realizace stavby „**Bezpečné přecházení ulic Anenská a Dukelská – II. etapa**“, přičemž práce budou probíhat od křižovatky s ul. Dolní Brána směrem k ul. Anenská v Šenově u Nového Jičína, podle předložené dokumentace, která je přílohou tohoto vyjádření.

K návrhu uvádíme:

- Práce budou probíhat podle pracovního schéma B/5.2, aby byla od křižovatky zajištěna přednost pro vozidla mající překážku.
- Na ul. Dukelská a ul. Dolní Brána bude umístěno PDZ A15 + DT E7b. DT bude řidiče informovat o směru k pracovnímu místu.
- Po ukončení prací v daný den, bude materiál a stroje odstaven mimo komunikaci a bude PDZ upraveno podle pracovního schéma B/1.

Dopravní značení bude provedeno podle normy ČSN 018020, ČSN EN 12899-1, zákona o silničním provozu v souladu s vyhláškou č. 294/2015 Sb., kterou se provádějí pravidla provozu na pozemních komunikacích a umístěno dle Zásad pro označování pracovních míst na pozemních komunikacích TP 66, č. j. 21/2015-120-TN/1 ze dne 12. března 2015.

Dopravní značení musí být provedeno a umístěno v souladu se stávajícím dopravním značením dle platných zákonů, vyhlášek, technických podmínek a norem, podle konkrétní situace. K umístění dopravního značení pro přechodnou úpravu je nutné stanovení, které vydává příslušný silniční správní úřad.

Zpracoval: por. Ing. Kamil Ondřejík, komisař

por. Ing. Filip GREGOR
vedoucí Dopravního inspektorátu



Svatopluka Čecha č. 9
741 01 Nový Jičín
Tel.: +420 974 735 257, 258
ID DS: n5hai7v
email: epodatelna.policie@pcr.cz