

41/2021

Upozornění vlastníkům a uživatelům pozemků

**na povinnosti podle ustanovení § 46 (ochranná pásma) a § 24, odst. 3, písm. g) zákona
č. 458/2000 Sb. o podmínkách podnikání a o výkonu státní správy
v energetických odvětvích o změně některých zákonů
(energetický zákon)**

Společnost ČEPS, a.s., je vlastníkem a provozovatelem vedení zvlášť/velmi vysokého napětí. Současně se vznikem těchto vedení k nim byla zřízena věcná břemena a ochranná pásma, která mají charakter oprávnění k cizím nemovitostem. V rozsahu výše citovaného zákona tato práva svědčí společnosti ČEPS, a.s.

Podle ustanovení § 46 výše uvedeného zákona je ochranné pásmo souvislý prostor v bezprostřední blízkosti vedení vymezený svislými rovinami vedenými po obou stranách vedení ve vodorovné vzdálenosti měřené kolmo na vedení, která činí od krajního vodiče vedení na obě jeho strany u vedení o napětí 400 kV 20 (25) m, u napětí 220 kV 15 (20) m a u napětí 110 kV 12 (15) m (hodnoty v závorkách platí pro vedení uvedená do provozu před 1. 1. 1995).

Energetický zákon zakazuje vlastníkům nechávat v ochranném pásmu nadzemního vedení růst porosty nad výšku 3 m.

Katastrálním územím vaší obce prochází vedení přenosové soustavy označené **V 405** vlastněné a provozované naší společností, u kterého je rozsah ochranného pásma vyměřen vzdáleností 20 (25)m na obě strany měřeno od krajních vodičů tohoto vedení.

Na základě § 46, odst. 9 a § 24, odst. 3, písm. g) zákona č. 458/2000 Sb. vyzýváme vlastníky či uživatele pozemků, aby odstranili a oklestili stromoví a jiné porosty v ochranném pásmu, které ohrožují bezpečný a spolehlivý provoz tohoto vedení přenosové soustavy.

Zasláním a následným zveřejněním přiloženého „UPOZORNĚNÍ“ plní ČEPS, a.s., svoji povinnost vyplývající ze zákona č. 458/2000 Sb.

Odstranění nebo okleštění stromoví a jiných porostů musí být provedeno ve smyslu zákona č. 458/2000 Sb., § 46, odst. 9 (energetický zákon).

Současně oznamujeme, že v termínu od 18.6.2021 vyhledají vlastníky pozemků, na kterých se ochranné pásmo vedení nachází, zástupci firmy pověřené společností ČEPS, a.s., a projednají rozsah a způsob odstranění a okleštění stromoví a jiných porostů ohrožujících bezpečné a spolehlivé provozování vedení přenosové soustavy. S ohledem na všechny okolnosti chceme být nápomocni těm vlastníkům, kteří nemají možnost vadný stav urychleně napravit. S ohledem na závažnost této věci bude s Vámi uzavřena Smlouva o způsobu provedení údržby ochranného pásma vedení.

V případě potřeby Vám poskytne bližší informace zástupce společnosti **FORESTER SERVIS, s.r.o.**, paní **Dagmar Janovcová**, tel. 602 334 390; email: dagmar.janovcova@foresterservis.cz.

V Rybí 18.6. 2021

 **FORESTER SERVIS, s.r.o.**
742 65 Rybí 171
tel.: 724 438 171
IČ: 27789624 DIČ: CZ27789624

.....
Mgr. Jiří Jermář
Jednatel společnosti
FORESTER SERVIS, s.r.o.

Vyřevěno: 20.6.2021

Snáht: 31.8.2021

KN

Parcela číslo	Rozpětí	Přijímení a jméno majitele; Ulice ;PSC; Město k.ú. Šenov u Nového Jičína	Druh pozemku	Číslo vedení	Rok
1714/1	153 – 154	Římskokatolická farnost Šenov u Nového Jičína, Žerotínova 68/24, 74101 Nový Jičín	orná půda	V405 – 3.Q. 2021	2021
1714/14	153 – 154	Státní pozemkový úřad, Husinecká 1024/11a, Žižkov, 13000 Praha 3	orná půda	Obec: Šenov u Nového Jičína ŽP: Nový Jičín	2021
1714/15	153 – 154	Římskokatolická farnost Šenov u Nového Jičína, Žerotínova 68/24, 74101 Nový Jičín	orná půda		2021
1716/1	153 – 154	Římskokatolická farnost Šenov u Nového Jičína, Žerotínova 68/24, 74101 Nový Jičín	lesní pozemek		2021
1716/2	153 – 154	Římskokatolická farnost Šenov u Nového Jičína, Žerotínova 68/24, 74101 Nový Jičín	lesní pozemek		2021
1716/3	153 – 154	Římskokatolická farnost Šenov u Nového Jičína, Žerotínova 68/24, 74101 Nový Jičín	lesní pozemek		2021
1716/4	153 – 154	Lesy České republiky, s.p., Přemyslova 1106/19, Nový Hradec Králové, 50008 Hradec Králové	lesní pozemek		2021
1717/1	153 – 154	Státní pozemkový úřad, Husinecká 1024/11a, Žižkov, 13000 Praha 3	orná půda		2021

průměr stromů v 1,3m	LIKVIDACE PLOCHY - způsob zpracování			celková plocha
č. lok.	plošný výřez dřevin do průměru 15cm v místě řezu s úklidem ručně nebo pálením	plošný výřez dřevin do průměru 15cm v místě řezu s použitím štěpkovače	plošný výřez dřevin do průměru 15cm v místě řezu s použitím mulčovací frézy	Porost do 31 cm po obvodu kmene v 1,3m
V405	m2	m2	m2	m2
153-154		820	820	1640
				0
				0
Celkem	0	820	820	1640
				dřevina vrba, olše

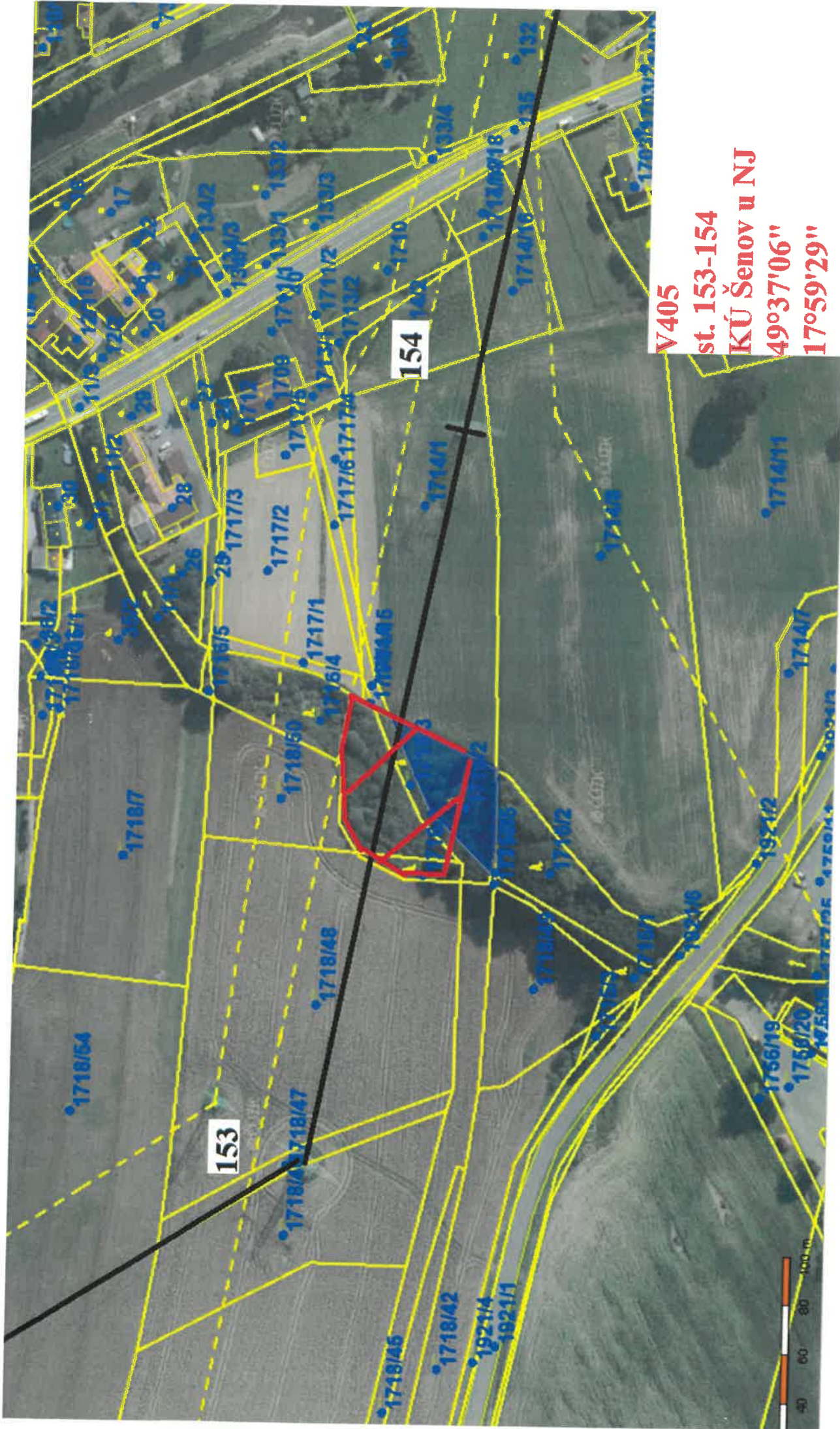

V405
st. 153-154
KÚ Šenov u NJ
49°37'06"
17°59'29"

153

154