

MĚSTSKÝ ÚŘAD NOVÝ JIČÍN

Odbor dopravy

Masarykovo nám. 1, 741 01 Nový Jičín
pracoviště Divadelní 1, 741 01 Nový Jičín

Váš dopis zn.:

Ze dne:

Naše č.j.: OD/51702/2020/Hod

Spis. značka: OD/51702/2020/Hod

SEKNE, spol. s r.o.

Vyřizuje: Bc. Tomáš Hodslavský

Telefon: 556 768 353

Mobil:

E-mail: thodslavsky@novyjicin-town.cz

Hamerská 304/12

779 00 OLOMOUC

Datum: 15.6.2020

Veřejná vyhláška

Opatření obecné povahy – Stanovení přechodné úpravy provozu na pozemních komunikacích

dopravní omezení na pozemní komunikaci, silnice III/04815, při realizaci akce „Oprava povrchu silnice III/04815 Loučka - Bernartice“ v k.ú. Loučka u Nového Jičína a Bernartice nad Odrou, z důvodu zajištění bezpečnosti a plynulosti provozu na pozemních komunikacích při opravě komunikace.

Městský úřad Nový Jičín, odbor dopravy, jako obecní úřad obce s rozšířenou působností, s přenesenou působností mu stanovenou ustanovením § 124 odst. 6 zákona č. 361/2000 Sb., o provozu na pozemních komunikacích a o změnách některých zákonů, ve znění pozdějších předpisů (dále jen zákon o silničním provozu), **vydává** jako věcně a místně příslušný silniční správní úřad ve věci účastníka řízení společnosti Metrostav a.s., Koželužská 2450/4, 180 00 Praha 8, IČO: 00014915, v zastoupení společností SEKNE, s.r.o., Hamerská 304/12, 779 00 Olomouc, IČO: 62363701 (dále jen žadatel), toto stanovení přechodné úpravy provozu na pozemních komunikacích podle § 77 odst. 1 písm. c) zákona o silničním provozu ve věci **přechodné úpravy dopravního značení na pozemní komunikaci**.

Městský úřad Nový Jičín, odbor dopravy, po předchozím písemném vyjádření příslušného orgánu Policie ČR, KŘP Moravskoslezského kraje, DI Nový Jičín pod č.j. KRPT-108436-2/ČJ-2020-070406 ze dne 08.06.2020 vyhovuje vaší žádosti ze dne 05.06.2019 a tímto

s t a n o v í

přechodnou úpravu provozu na pozemních komunikacích v souladu s ustanovením § 77 odst. 5 zákona o silničním provozu, spočívající v umístění svislého dopravního značení, světelných signálů a dopravního zařízení, na silnici III/04815 v k.ú. Bernartice nad Odrou a Loučka u Nového Jičína, v místě provádění stavebních prací při rekonstrukci této pozemní komunikace, a dále na silnici III/04816, silnici I/48, I/57 a silnici III/05715 v k.ú. Loučka u Nového Jičína, Starý Jičín, Šenov u Nového Jičína a

BANKOVNÍ SPOJENÍ

KB, a.s., pobočka Nový Jičín
č. ú.: 19-326801/0100 (příjmy)
č. ú.: 326801/0100 (výdaje)
IČ: 00298212

ÚŘEDNÍ DNY A HODINY

Po, ST	08:00 – 11:00	12:00 – 17:00 hod.
Út, Čt	08:00 – 11:00	12:00 – 15:00 hod.
Pá	úřad uzavřen	
Pá	08:00 – 11:00	pokladna a podatelna otevřena

<http://www.novy-jicin.cz>

ID DS: ywmb4nc

e-podatelna: e-podatelna@novyjicin-town.cz

tel. ústředna: 556 768 222, fax: 556 768 289

Bernartice nad Odrou, v rámci vytýčené objízdné trasy v při úplné uzavírce III/04815, dle schválené příložené situace, přílohy k č.j. OD/51702/2020/Hod, která je součástí tohoto rozhodnutí.

Pro umístění dopravního značení se stanoví tyto podmínky:

1. Umístění dopravního značení a zařízení bude provedeno dle schválené příložené situace k č.j. OD/51702/2020/Hod, včetně zapracování požadavků dotčeného orgánu Policie ČR, KŘP Moravskoslezského kraje, DI Nový Jičín, uvedených v jeho vyjádření pod č.j. KRPT-108436-2/ČJ-2020-070406 ze dne 08.06.2020 .
2. Dopravní značení bude provedeno podle normy ČSN EN 12899-1 a ČSN 018020, ve smyslu zákona o silničním provozu, v souladu s vyhláškou č. 294/2015 Sb., kterou se provádějí pravidla provozu na pozemních komunikacích a umístěno podle Zásad pro označování pracovních míst na pozemních komunikacích – TP 66, vydání čj. 21/2015-120-TN/1 z 12.3.2015.
3. Umístění provede právnická nebo fyzická osoba s platným oprávněním a způsobilostí a podle metodického pokynu MD SJ-PK pro oblast II4 – Provádění silničních a stavebních prací.
4. Žadatel zodpovídá za všechny případně vzniklé škody a nehody zaviněné nesplněním obecně platných nařízení a podmínek tohoto rozhodnutí. Žadatel odpovídá za stav dopravního značení po celou dobu uzavírky a objížďky. Stávající dopravní značení, které bude v rozporu s přechodným dopravním značením stanoveným v rámci tohoto rozhodnutí, bude zneplatněno. Po ukončení prací bude přechodné dopravní značení ihned odstraněno a stávající uvedeno do původního stavu.
5. Termín dopravního značení: dne 29.06.2020 do 30.09.2020
6. Osoba zodpovědná za umístění a údržbu dopravního značení: ing. Miroslav Šenk, Metrostav a.s., Kuršova 395/2, 721 00 Ostrava-Svinov, tel. 724 594 788

Odůvodnění:

Žádosti ze dne 05.06.2020, kterou žadatel podal, bylo vyhověno v plném rozsahu, při respektování podmínek stanovených zdejším úřadem a podmínek stanovených příslušným dotčeným orgánem, orgánem Policie ČR, KŘP Moravskoslezského kraje, DI Nový Jičín ve svém vyjádření ze dne 08.06.2020 pod č.j. KRPT-108436-2/ČJ-2020-070406 .

Podklady pro vydání opatření obecné povahy jsou součástí spisové dokumentace, která je uložena u Městského úřadu Nový Jičín, odboru dopravy.

Poučení:

Proti opatření obecné povahy podle § 173 odst. 2 zákona č. 500/2004 Sb., správní řád, ve znění pozdějších předpisů nelze podat opravný prostředek. Podle § 77 odst. 5 zákona o silničním provozu opatření obecné povahy – stanovení přechodné úpravy provozu na pozemních komunikacích, nabývá účinnosti 5 dnem po vyvěšení veřejné vyhlášky.

„otisk úředního razítka“

Tomáš Hodslavský v.r.
referent odboru dopravy

Příloha: Návrh přenosného dopravního značení a jeho umístění

Opatření obecné povahy – stanovení přechodné úpravy provozu na pozemních komunikacích musí být vyvěšeno po dobu 15 dnů na Městském úřadu Nový Jičín na úřední desce a zveřejněno způsobem umožňující dálkový přístup.

Vyvěšeno dne:
Razítko a podpis:

Sejmuto dne:
Razítko a podpis

Rozdělovník:

SEKNE, s.r.o., Hamerská 304/12, 779 00 Olomouc, IČO: 62363701

Dotčené orgány:

Policie ČR, KŘP Moravskoslezského kraje, DI Nový Jičín, k č.j. KRPT-108436-2/ČJ-2020-070406

Na vědomí:

Správa silnic Moravskoslezského kraje, středisko Nový Jičín, Suvorovova 525, Nový Jičín

Ředitelství silnic a dálnic, správa Ostrava, Mojmírovců 597/5, Ostrava

Město Nový Jičín, Městský úřad Nový Jičín, odbor správy majetku, Nový Jičín

Obec Bernartice nad Odrou

Obec Šenov u Nového Jičína

Obec Starý Jičín

S žádostí o vyvěšení na úřední desce:

Městský úřad Nový Jičín

Obecní úřad Bernartice nad Odrou

Obecní úřad Šenov u Nového Jičína

Obecní úřad Starý Jičín

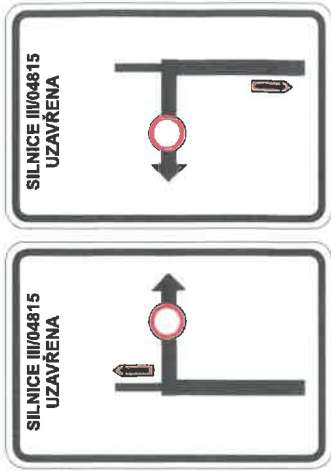

1

2

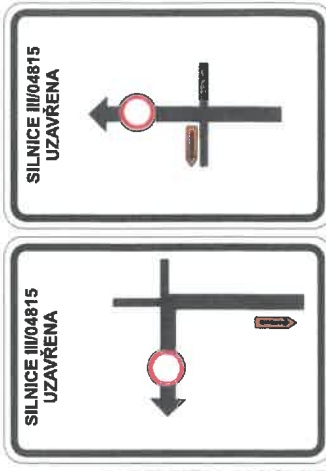

3

4

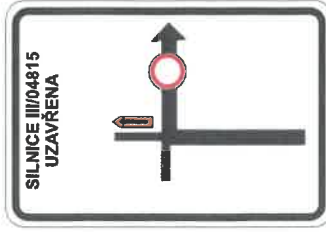

5



Uzavřený úsek

V době 11.7. - 19.7. a 17.8. - 25.8.2020 bude na DZ.E13 umístěn text „Mimo vozidel stavby“

Vypracoval: Bc. Martin Bodlák	Datum: 4.6.2020
SEKNE SEKNE, spol. s r.o. Hamerská 12, 772 00 Olomouc DIČ: CZ62363701 tel./fax: 565 311 867	
Silnice III/04815 Loučka - Bernartice	
Úplná uzavírka silnice III/04815 Přechodné dopravní značení	

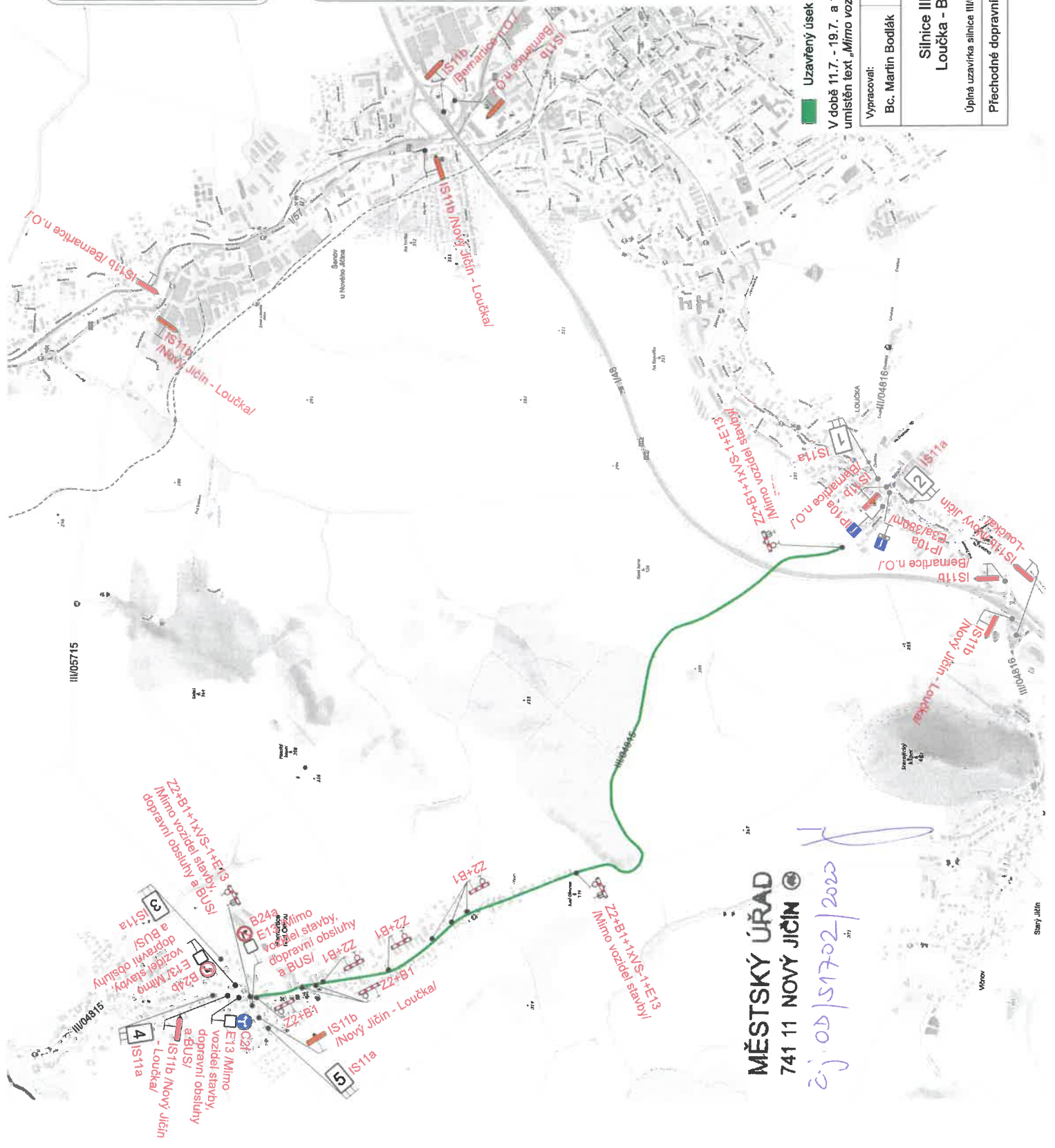

MĚSTSKÝ ÚŘAD
741 11 NOVÝ JIČÍN

č.j. 04/151702/2020

Schema
- v obci

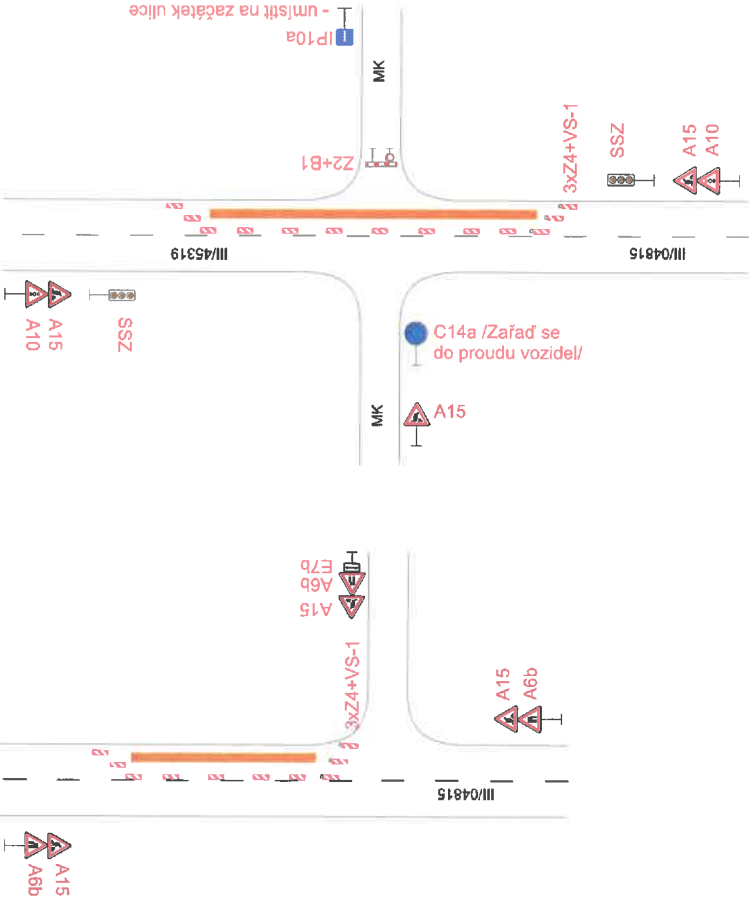

Schema SSZ
- v obci

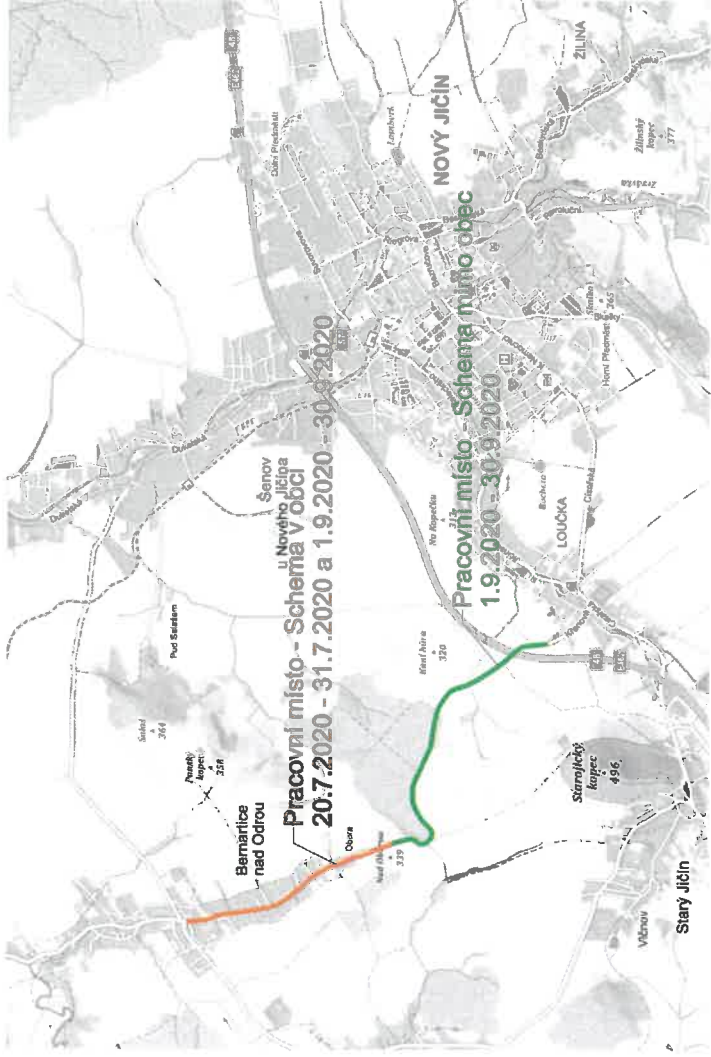
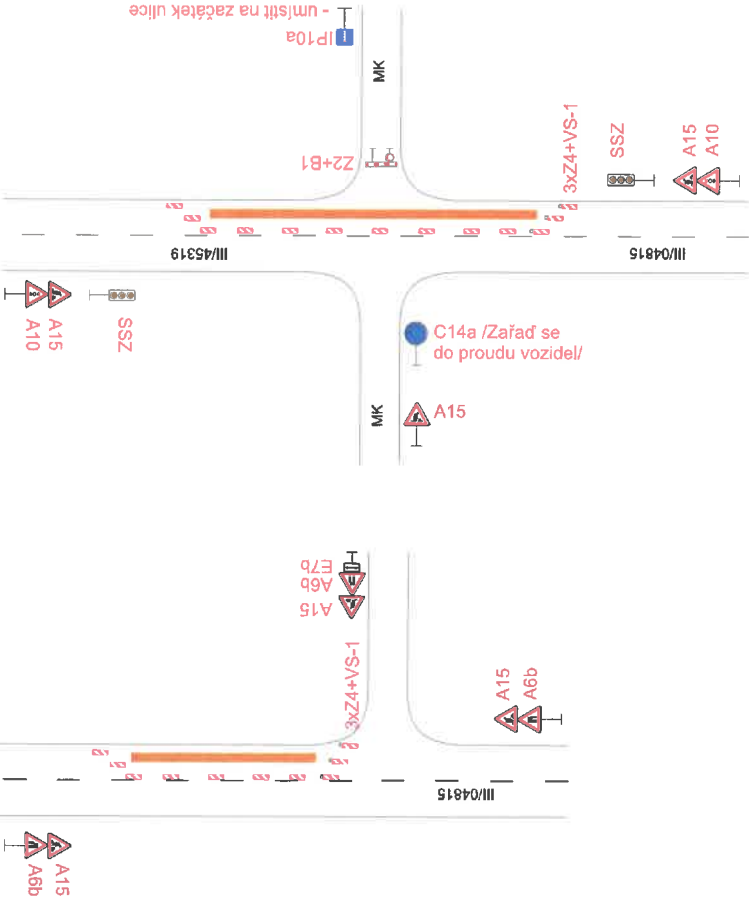

Schema
- mimo obec

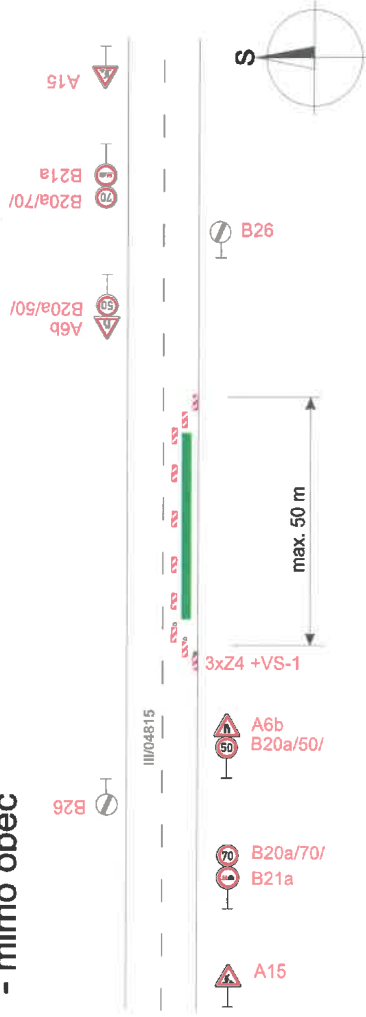

Schema
- mimo obec

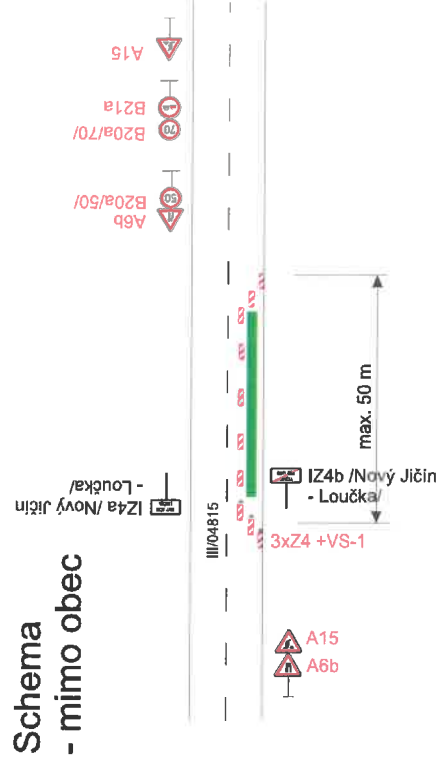

Vypracoval: Bc. Martin Bodlák	Datum: 10.6.2020
SEKNE SEKNE, spol. s r.o. Hameršká 12, 772 00 Olomouc DIČ: CZ62363701 tel./fax: 585 311 867	
Sínice III/04815	
Přechodné dopravní značení	

MĚSTSKÝ ÚŘAD
741 11 NOVÝ JIČÍN

č.j. OD / 57702 / 2020