

5/2020

MĚSTSKÝ ÚŘAD NOVÝ JIČÍN

Odbor dopravy

Masarykovo nám. 1, 741 01 Nový Jičín
pracoviště Divadelní 1, 741 01 Nový Jičín

Váš dopis zn.:

Ze dne:

Naše č.j.: OD/7484/2020/Hod

Spis. značka: OD/7484/2020/Hod

Ing. Martin Barteček

Vyřizuje: Bc. Tomáš Hodslavský

Telefon: 556 768 353

Kostikovo nám. 639

738 01 FRÝDEK-MÍSTEK

Mobil:

E-mail: thodslavsky@novyjicin-town.cz

Datum: 10.2.2020

Veřejná vyhláška

Opatření obecné povahy – Stanovení přechodné úpravy provozu na pozemních komunikacích

dopravní omezení na pozemní komunikaci, pozemní komunikace v zahrádkářské oblasti u MK Jaselská v Šenově u N. Jičína, rozhraní parcel č. 1352 a 1353 v k.ú. Šenov u N. Jičína, z důvodu realizace stavby „Šenov u N. Jičína, p.č. 1341/1, zahrádkářská osada, NNk“, uložení elektrických kabelů, z důvodu zajištění bezpečnosti a plynulosti provozu na pozemních komunikacích při prováděných stavebních pracích.

Městský úřad Nový Jičín, odbor dopravy, s přenesenou působností mu stanovenou ustanovením § 124 odst. 6 zákona č. 361/2000 Sb., o provozu na pozemních komunikacích a o změnách některých zákonů, ve znění pozdějších předpisů (dále jen zákon o silničním provozu), vydává jako věcně a místně příslušný správní úřad ve věci účastníka řízení společnosti ing. Martin Barteček, Lublaňská 1002/9, 120 00 Praha 2 - Vinohrady, IČO: 47195355 (dále jen žadatel), toto stanovení přechodné úpravy provozu na pozemních komunikacích podle § 77 odst. 1 písm. c) zákona o silničním provozu ve věci přechodné úpravy dopravního značení na pozemní komunikaci.

Městský úřad Nový Jičín, odbor dopravy, po předchozím písemném vyjádření příslušného orgánu Policie ČR, KŘP MS kraje, DI Nový Jičín pod č.j. KRPT-9803-1/ČJ-2020-070406 ze dne 16.01.2020 vyhovuje Vaší žádosti ze dne 29.01.2020 a tímto

stanoví

přechodnou úpravu provozu na pozemních komunikacích v souladu s ustanovením § 77 odst. 5 zákona o silničním provozu, spočívající v umístění svislého dopravního značení na pozemní komunikaci na parcelách č. 1352 a 1353 a na místní komunikaci Jaselská a okolních komunikacích v Šenově u N. Jičína, v k.ú. Šenov u N. Jičína, v místě realizace stavby „Šenov u N. Jičína, p.č. 1341/1, zahrádkářská osada, NNk“, uložení elektrických kabelů, dle přiložené situace, která je přílohou k č.j. OD/7484/2020.

BANKOVNÍ SPOJENÍ

KB, a.s., pobočka Nový Jičín
č. ú.: 19-326801/0100 (příjmy)
č. ú.: 326801/0100 (výdaje)
IČ: 00298212

ÚŘEDNÍ DNY A HODINY

Po, ST	08:00 – 11:00	12:00 – 17:00 hod.
Út, Čt	08:00 – 11:00	12:00 – 15:00 hod.
Pá	úřad uzavřen	
Pá	08:00 – 11:00	pokladna a podatelna otevřena

<http://www.novy-jicin.cz>

ID DS: ywmb4nc

e-podatelna: e-podatelna@novyjicin-town.cz

tel. ústředna: 556 768 222, fax: 556 768 289

Pro umístění dopravního značení se stanoví tyto podmínky:

1. Umístění dopravního značení bude provedeno dle schválené příložené situace k č.j. OD/7484/2020, včetně zpracování všech požadavků dotčeného orgánu Policie ČR, KŘP MS kraje, DI Nový Jičín, uvedených v jeho vyjádření pod č.j. KRPT-9803-1/ČJ-2020-070406 ze dne 16.01.2020 .
2. Dopravní značení bude provedeno podle normy ČSN EN 12899-1 a ČSN 018020, ve smyslu zákona o silničním provozu, v souladu s vyhláškou č. 294/2015 Sb., kterou se provádějí pravidla provozu na pozemních komunikacích a umístěno podle Zásad pro označování pracovních míst na pozemních komunikacích – TP 66, vydání čj. 21/2015-120-TN/1 z 12.3.2015.
3. Umístění provede právnická nebo fyzická osoba s platným oprávněním a způsobilosti a podle metodického pokynu MD SJ-PK pro oblast II4 – Provádění silničních a stavebních prací.
4. Žadatel zodpovídá za všechny případně vzniklé škody a nehody zaviněné nesplněním obecně platných nařízení a podmínek tohoto rozhodnutí. Žadatel odpovídá za stav dopravního značení po celou dobu uzavírky. Stávající dopravní značení, které bude v rozporu s přechodným dopravním značením stanoveným v rámci tohoto rozhodnutí, bude zneplatněno. Po ukončení prací bude přechodné dopravní značení ihned odstraněno a stávající uvedeno do původního stavu.
5. Termín dopravního značení: od 01.04.2020 do 03.04.2020 - na nezbytně nutnou dobu!
6. Osoba zodpovědná za umístění a údržbu dopravního značení: Petr Klimánek, tel. 770 181 033

Odůvodnění:

Žádosti ze dne 29.01.2020, kterou žadatel podal, bylo vyhověno při respektování podmínek stanovených zdejším úřadem a podmínek stanovených příslušným dotčeným orgánem, orgánem Policie ČR, KŘP MS kraje, DI Nový Jičín ve svém vyjádření ze dne 16.01.2020 pod č.j. KRPT-9803-1/ČJ-2019-070406.

Podklady pro vydání opatření obecné povahy jsou součástí spisové dokumentace, která je uložena u Městského úřadu Nový Jičín, odboru dopravy.

Poučení:

Proti opatření obecné povahy podle § 173 odst. 2 zákona č. 500/2004 Sb., správní řád, ve znění pozdějších předpisů nelze podat opravný prostředek. Podle § 77 odst. 5 zákona o silničním provozu opatření obecné povahy – stanovení přechodné úpravy provozu na pozemních komunikacích, nabývá účinnosti 5 dnem po vyvěšení veřejné vyhlášky.

„otisk úředního razítka“

Tomáš Hodslavský v.r.
referent odboru dopravy

Příloha:

Návrh přenosného dopravního značení a jeho umístění

Opatření obecné povahy – stanovení přechodné úpravy provozu na pozemních komunikacích musí být vyvěšeno po dobu 15 dnů na Městském úřadu Nový Jičín na úřední desce a zveřejněno způsobem umožňující dálkový přístup.

Vyvěšeno dne: *M. L. 2020*

Razítko a podpis: Petra Majkusová



Obecní úřad Šenov
u Nového Jičína
Dukelská 245
742 42

Sejmuto dne: *27.2.2020*

Razítko a podpis

Rozdělovník:

ing. Martin Barteček, Lublaňská 1002/9, 120 00 Praha 2 – Vinohrady, IČO: 47195355

Dotčené orgány:

Policie ČR, KŘP MS kraje, DI Nový Jičín, Sv. Čecha 11, 741 01 Nový Jičín

Na vědomí:

Obec Šenov u Nového Jičína

S žádostí o vyvěšení na úřední desce:

Městský úřad Nový Jičín

Obecní úřad Šenov u Nového Jičína

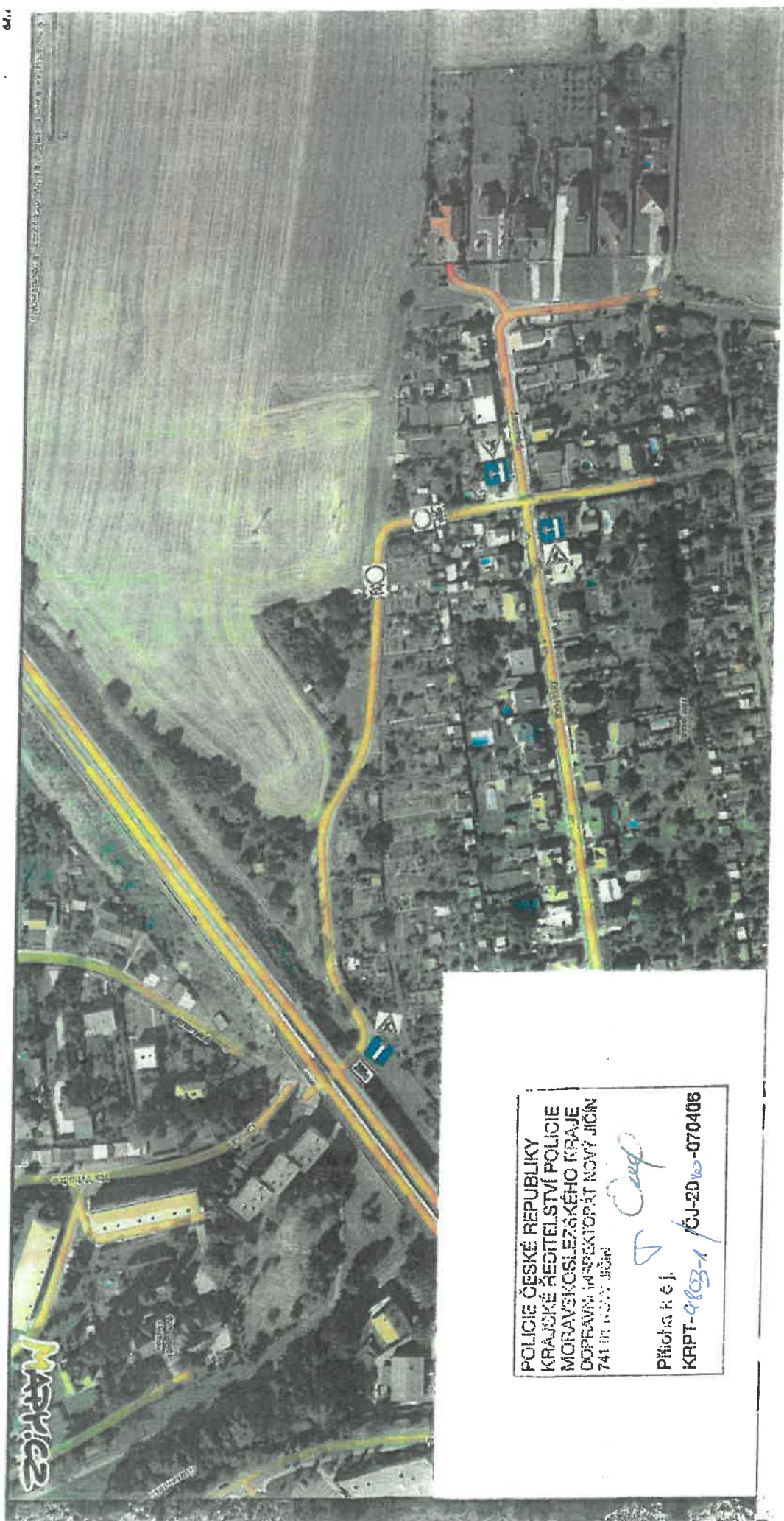

POLICIE ČESKÉ REPUBLIKY
KRAJSKÉ ŘEDITELSTVÍ POLICIE
MORAVSKOSLEZSKÉHO KRAJE
DOPRAVNÍ INSPEKTORÁT NOVÝ JIČÍN
741 01 NOVÝ JIČÍN

Čad

Příloha k č. j.
KRPT-9803-1 / ČJ-2010-070406

MĚSTSKÝ ÚŘAD
741 11 NOVÝ JIČÍN

Č. j. 001/7484/1020

[Handwritten signature]

[Handwritten notes]

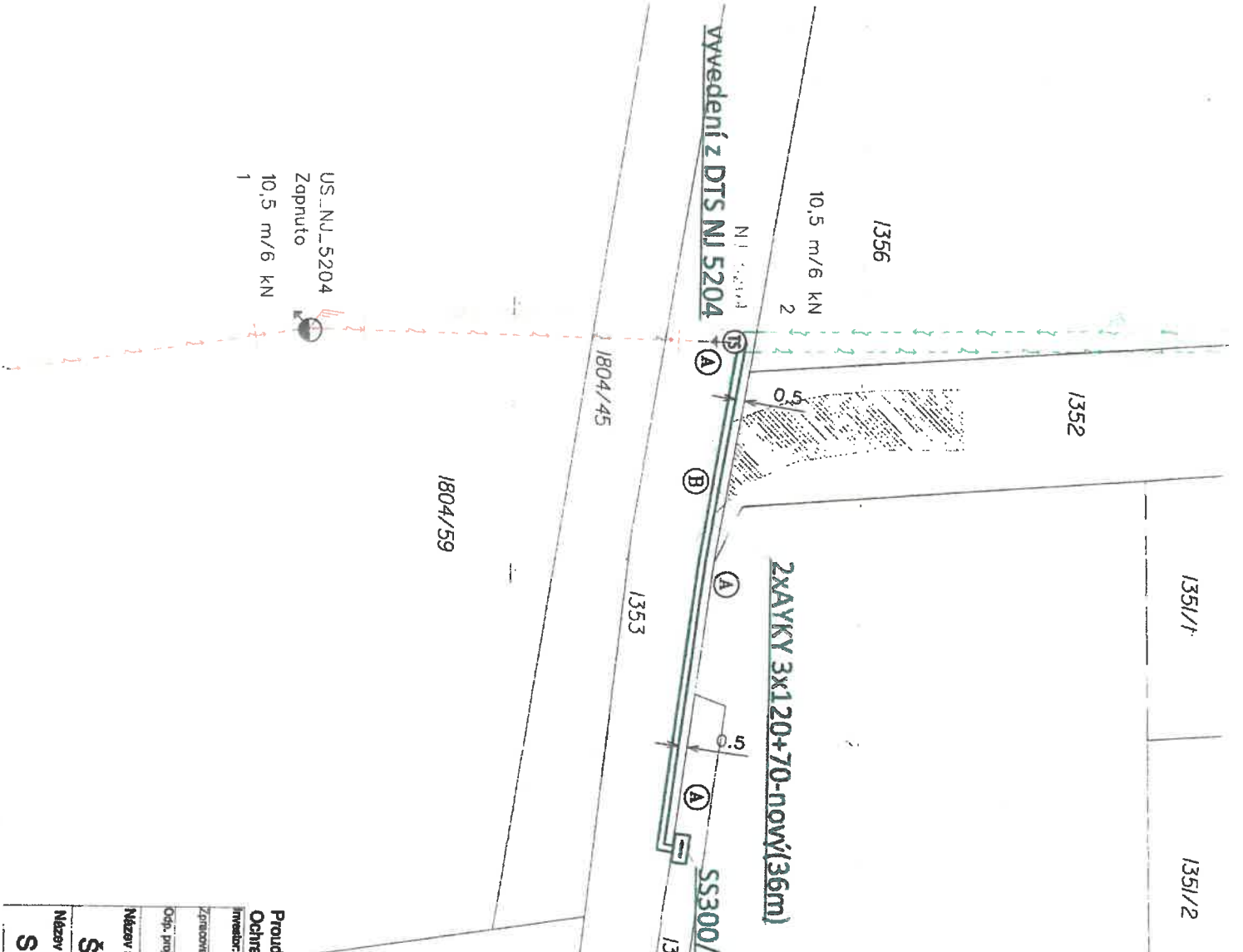

1351/1
1351/2
1349
1347

MĚSTSKÝ ÚŘAD
741 11 NOVÝ Jičín
Čj. 001/7484/2020

ŘEZY ULOŽENÍ KABELŮ NN-0,4KV

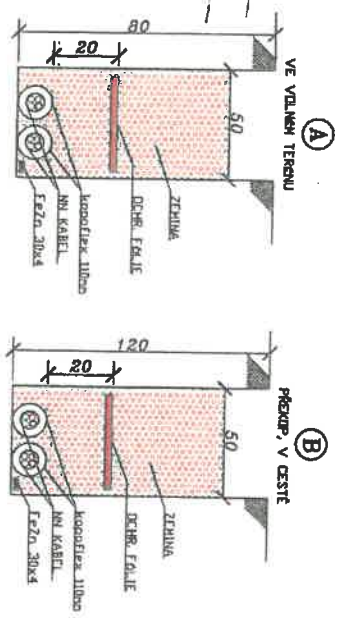

LEGENDA ELEKTRO:
STÁLÁ VÝKONNÁ VODNÁ VN
STÁLÁ VÝKONNÁ VODNÁ NN
PROJEKTOVĚ ULOŽENÉ VODNÉ VN
PROJEKTOVĚ ULOŽENÉ VODNÉ NN

LEGENDA OSTATNÍ:
STÁLÁCI OKRASENÍ
STĚROVÁ CESTA

US_NU_5204
Zapnuť
10,5 m/6 kN

Průd soustava NN: 3x400/230V, 50Hz, TN-C
Ochrana před nebezpečným dotykem NN: automatickým odpojením od zdroje

Investor:	ČEZ Distribuce a.s.	Číslo zakázky:	2019/0242
Zpracovatel:	Ondřej Roslinský	Stupeň PD:	DSP
Odp. projektant:	Ing. Martin Barteček	Datum:	05/2019
Název stavby:	Katastrální území: Šenov u NJ		
Název výkresu:	Číslo výkresu: IV-12-8017118		
Situční plán	Formát: A3		
	Ing. Martin Barteček Lublaňská 1002/9 Praha 2 120 00		

Šenov u NJ, p.č. 1341/1, zahr. osada, NNK